

Ansicht Nord

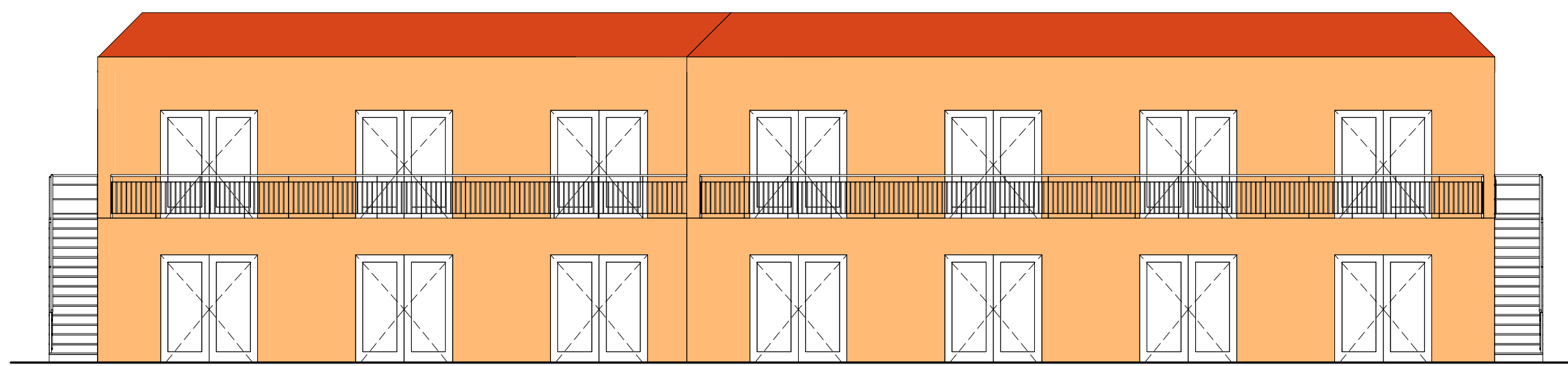

Ansicht Süd



Ansicht West

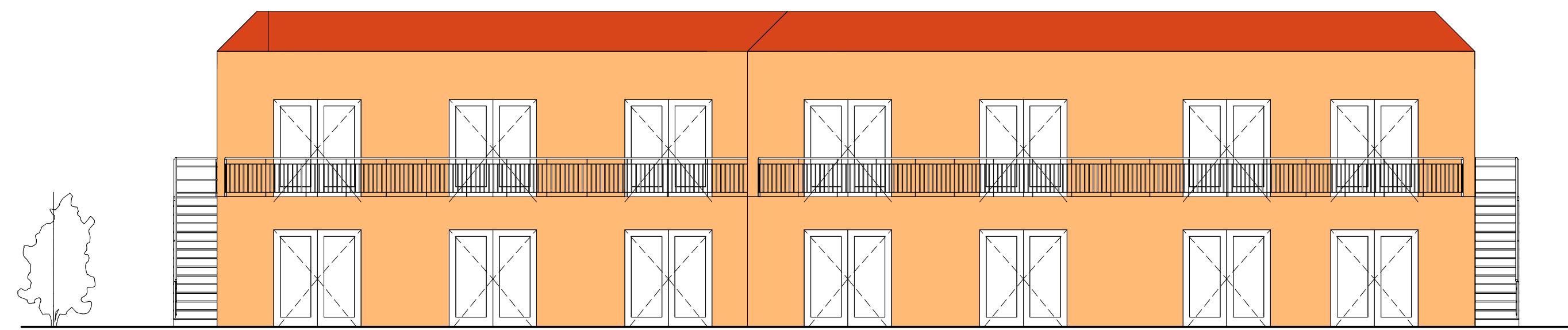

Ansicht Ost

Bauherr:		Planner:	
Bauvorhaben: Neubau betreutes Wohnen Poppenhausen "Steinwiesen" 36163 Poppenhausen			
Bauherr: Stefan Abel Am Heiligenrasen 4 36132 Eiterfeld-Körsbach			
Darstellung: Ansichten			
Maßstab:	Datum:	Name:	Blatt-Nr.:
1:100	22.11.2017	Roos	04
Planung: Dipl.-Ingenieur Winfried Heil Fasanenweg 3, 36041 Fulda Tel. 0661-240772 Fax 0661-240776 e-mail: heil-mittel@t-online.de			